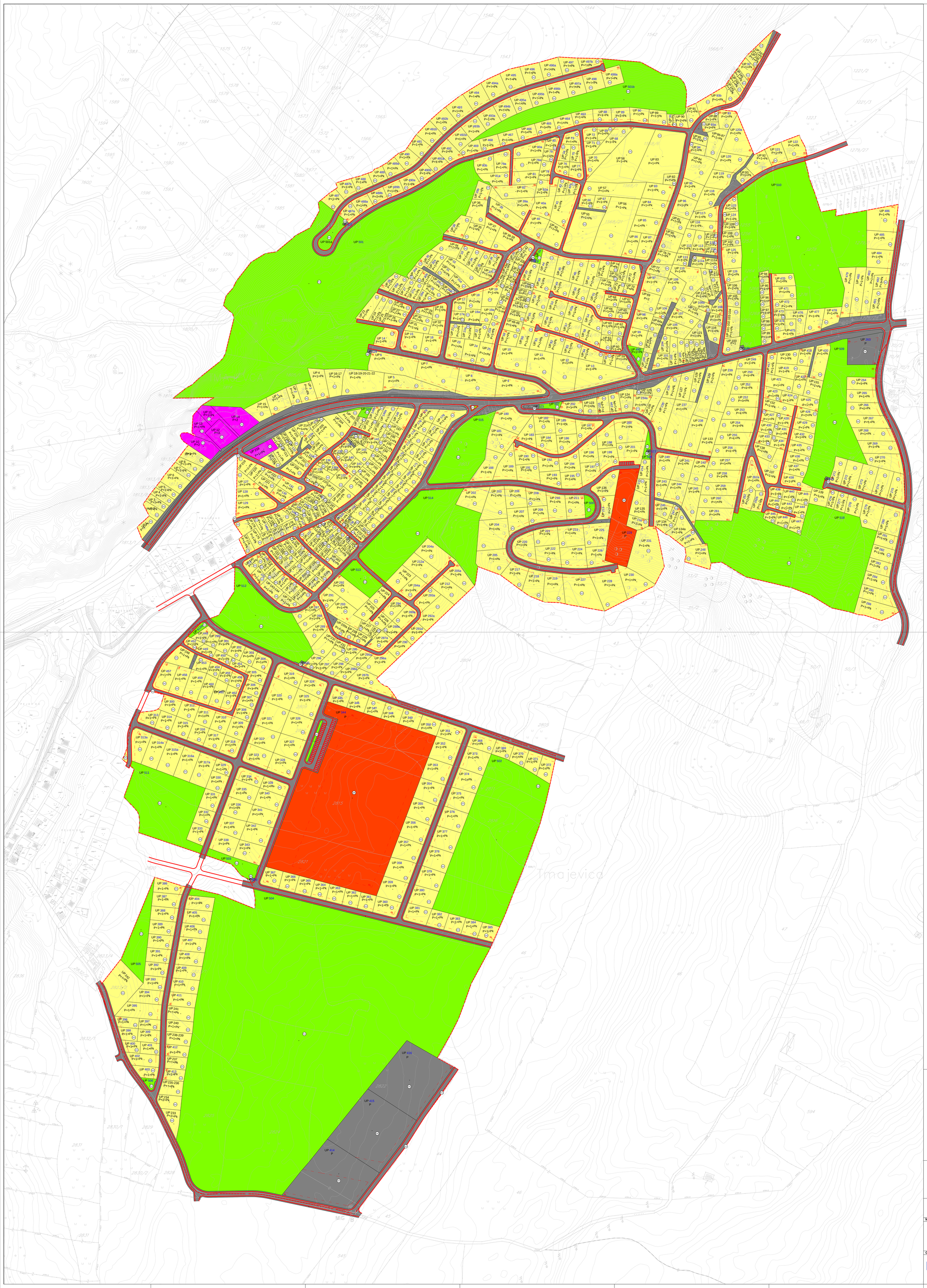

LEGENDA:

- Granica zahvata detaljnog urnanističkog plana
- Granica katastarske parcele
- 2989 Broj katastarske parcele

LEGENDA

- Površine za stanovanje male gustine
- Površine za turizam (hoteli)
- Površine za sport i rekreaciju
- Objekti elektroenergetske infrastrukture
- Objekti komunalne infrastrukture infrastrukture
- Površine javne namjene
- Površina DS

Odluka o donošenju plana

broj: 351/15-01-23 od 30.01.2015. godine

Obradivač plana

Republički zavod za urbanizam i projektovanje, ad Podgorica

Odgovorni planer

Aleksandra Džudović, dipl.ing.arh

Predsjedavajući Skupštine opštine Žabljak
Vidoje Tomčić

6

LEGENDA:

- Granica zahvata detaljnog urnanističkog plana
- Granica katastarske parcele
- 2989 Broj katastarske parcele

LEGENDA

- Površine za stanovanje male gustine
- Površine za turizam (hoteli)
- Površine za sport i rekreaciju
- Objekti elektroenergetske infrastrukture
- Objekti komunalne infrastrukture infrastrukture
- Površine javne namjene
- Površina DS

Odluka o donošenju plana

broj: 351/15-01-23 od 30.01.2015. godine

Obradivač plana

Republički zavod za urbanizam i projektovanje, ad Podgorica

Odgovorni planer

Aleksandra Džudović, dipl.ing.arh

Predsjedavajući Skupštine opštine Žabljak
Vidoje Tomčić

Detaljni urbanistički plan "Tmajevci i Meždo"- Žabljak

Planirano stanje

NAMJENA POVRŠINA

Investitor	Oznaka sjevera
Opština Žabljak	N
Obradivač	**Razmjera**
rzup republički zavod za urbanizam i projektovanje - ad podgorica	R 1:1000
	Broj lista
	6